

GEZELLIGE EN INSTAPKLARE WONING NABIJ KASTEEL OOIDONK

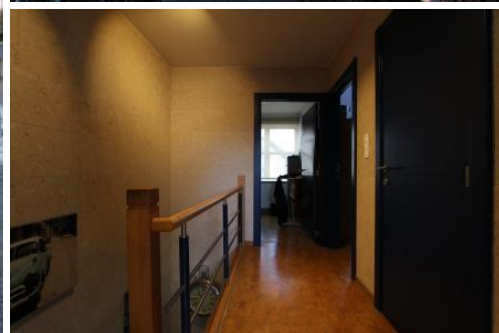

Exclusief bij Vandersmissen Vastgoed

Ligging: Bachte-Maria-Leerne, 9800 | Leersesteenweg 231 B

Omschrijving

Op nauwelijks 200 m stappen van het ingangsportiek van het Kasteel van Ooidonk bieden wij deze super gezellige en instapklare woning aan. De woning ligt in het centrum van Bachte-Maria-Leerne en biedt eveneens een uitweg aan in de Ooidonkdreef. De woning is instapklaar, compleet uitgerust en omvat o.a. inkomhal | apart gastentoilet | grote woonkamer met zithoek en toegang tot het terras | ingerichte keuken met eethoek | grote slaapkamer met volledige wandkasten | kleinere slaapkamer | bureau met toegang tot ingerichte zolderruimte | zolder/multifunctionele ruimte | zongericht terras | ruim berghok achter het terras | toegangspoortje achteraan tot de Ooidonkdreef.

Extra uitrusting : kurkafwerking in de woning, **zonnepanelen**, waterontharder, elektrisch zonnescherm op terras, toegangspoort achter naar Ooidonkdreef, elektrisch bediend binnenscherm aan livingvenster | eventueel een aantal meubelen

EXTRA VASTGOEDINFORMATIE

Bezoek op: Op afspraak

Totale bewoonbare opp.: 105 m²

EPC: 196 kWh/m²