



Verslag

VERSLAG NR
GEN/15/61084717/00/NL/000



Elektrische installaties op laagspanning en op zeer lage spanning (Boek 1 - KB 8/09/2019) - Algemene Directie Energie

Oude Brusselseweg 104 - 9050 Gent



Uitgevoerd op: 04/05/2022



Uitgevoerd door: EMRE KALAZ (5960)

Conform

IDENTIFICATIE VAN DERDEN

Opdrachtgever van de controle

Naam, Voornaam	VYNCKE bvba
Adres	Kollebloemstraat 18- 9030 Mariakerke

Eigenaar, uitbater of beheerder

Naam, Voornaam	Van Hecke Ben
Adres	Oude Brusselseweg 104 - 9050 Gent

Verantwoordelijke voor de uitvoering van het werk

Naam, Voornaam	VYNCKE bvba
Adres	Kollebloemstraat 18- 9030 Mariakerke

IDENTIFICATIE VAN DE ELEKTRISCHE INSTALLATIE

Vinçotte ID	100 082 503
Adres	Oude Brusselseweg 104 - 9050 Gent
EAN-code	541448820043554391
Nr Teller	1SAG1100373581
Teller index dag	125
Teller index nacht	163
Type installatie	HUISHOUELIJKE Inst.

VINÇOTTE vzw

Erkend controleorganisme | Externe Dienst voor Technische Controles op de werkplaats (EDTC)
Maatschappelijke zetel : Jan Olieslagerslaan 35 1800 Vilvoorde België tel: +32 9 244 77 91 buildingnorth@vincotte.be
BTW BE 0402.726.875 RPR Brussel BNP Paribas Fortis: BE25 2100 4144 1482 BIC : GEBABEBB

GEGEVENS VAN DE CONTROLE

De controle wordt uitgevoerd volgens de voorschriften van Boek 1 van het koninklijk besluit van 8 september 2019 tot vaststelling van Boek 1 betreffende de elektrische installaties op laagspanning en op zeer lage spanning, Boek 2 betreffende de elektrische installaties op hoogspanning en Boek 3 betreffende de installaties voor transmissie en distributie van elektrische energie (B.S. van 28/10/2019), in dit document "Boek 1" genoemd.

Type controle	- Gelijkvormigheidscontrole vóór de ingebruikname – nieuwe installatie (6.4.)
Datum van de uitvoering van de installatie	- Vanaf 01/06/2020
Informatie inhoud controle	- Alleen de zichtbare en toegankelijke delen van de installatie werden gecontroleerd. - De verlichtingsarmaturen waren niet geïnstalleerd op het moment van onze controle.
Afwijkingen	- Geen

GEGEVENS VAN DE ELEKTRISCHE INSTALLATIE

Spanning (V)	230
Aard van de stroom	Eenfasig
Type van aardelektrode	Aardinspen(nen)
Voedingsleiding - Type	XVB
Voedingsleiding - Doorsnede (mm ²)	10
Aantal eindstroombanen	16
Type van het aardverbindingssysteem	TT
Nominale waarde van de bescherming van de aansluiting (A)	40
Geplaatste (alg.) differentieelstroomrichtingen	2

Differentieel	In(A)	Gevoeligheid (mA)	Type
Hoofddifferentieel	40	300	A

Beschrijving van de elektrische installatie

Bord ALSB

Aantal stroombanen

16

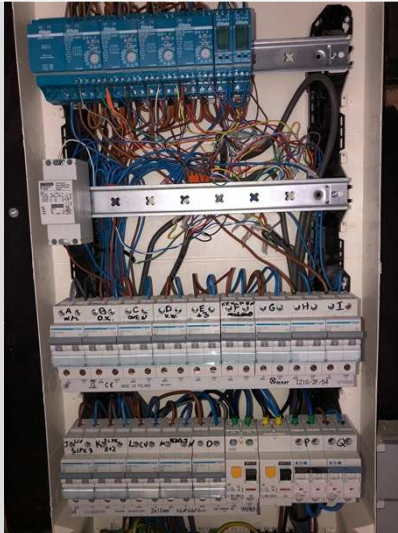

(Inwendige foto)



(Uitwendige foto)

SCHEMA'S EN PLANNEN VAN DE INSTALLATIE

Eendraadsschema - versie	1
Eendraadsschema - datum	04/05/2022
Eendraadsschema	Zie bijlagen
Situatieplan - referentie	1
Situatieplan - versie	1
Situatieplan - datum	04/05/2022
Situatieplan	Zie bijlagen

RESULTATEN VAN DE CONTROLE

Uitgevoerde controles

Uitvoering van de elektrische installatie overeenkomstig de eendraadsschema's en de situatieplannen	In orde
Staat van het vast geïnstalleerd elektrische materieel	Ok
Beschermingsmaatregelen tegen elektrische schokken bij rechtstreekse en onrechtstreekse aanraking	Ok
Visuele controle van vast of vast opgesteld materieel dat gevaar kan opleveren voor personen en goederen	In orde
Visuele controle van verplaatsbaar materieel dat gevaar kan opleveren voor personen en goederen	N.V.T.

Metingen en beproevingen

Spreidingsweerstand van de aardverbinding(en) (Ω)	11.8
Waarde van het algemeen isolatieniveau ($M\Omega$)	4
Test werking van de differentieelstroominrichtingen (testknop)	Ok
Test werking van de differentieelstroominrichtingen (foutlus)	Ok
Continuïteit van de equipotentiale verbindingen (hoofd- en bijkomende) en van de beschermingsgeleiders	Ok

Vastgestelde inbreuken

- Nihil

Opmerkingen

Badkamer +2

- Bijkomende equipotentiaal verbinding niet zichtbaar/niet bereikbaar ; Bijkomende equipotentiaal verbinding niet zichtbaar/niet bereikbaar

Badkamer GLV

- Verlichtingsarmatuur nog te bevestigen.

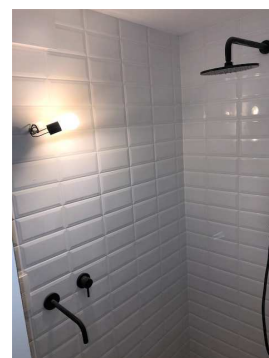

BESLUIT VAN DE CONTROLE

De elektrische installatie voldoet aan de voorschriften van het Boek 1 (KB van 8/09/2019) inzake de installaties op laagspanning en op zeer lage spanning.

Er dient gevolg gegeven te worden aan de opmerkingen/aanbevelingen die in dit verslag geformuleerd zijn.

Het volgend controlebezoek moet worden uitgevoerd uiterlijk vóór 4/5/2047.

De eendraadsschema's en situatieplannen van de installatie werden gedateerd en ondertekend.

De ingangsklemmen van de differentieelstroominrichting(en) geplaatst aan het begin van de installatie werd verzegeld.

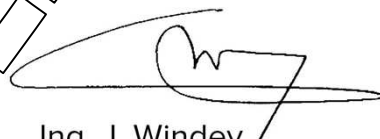

Ing. J. Windey
Directeur-generaal Vincotte

VERWIJZING NAAR DE REGLEMENTAIRE VOORSCHRIFTEN

Dit verslag dient bewaard te worden in het dossier van de elektrische installatie en dit dossier dient elke aangebrachte wijziging te vermelden.

De Federale Overheidsdienst die Energie onder zijn bevoegdheid heeft moet onmiddellijk in kennis worden gesteld van elk ongeval waarvan personen het slachtoffer zijn en dat rechtstreeks of onrechtstreeks te wijten is aan de aanwezigheid van elektrische installaties.

Bijlagen

Foto situatieplan (1/5)



Foto situatieplan (2 / 5)



Foto situatieplan (3 / 5)



Foto situatieplan (4 / 5)



Foto situatieplan (5 / 5)



Foto van de eendraadschema's (1/2)

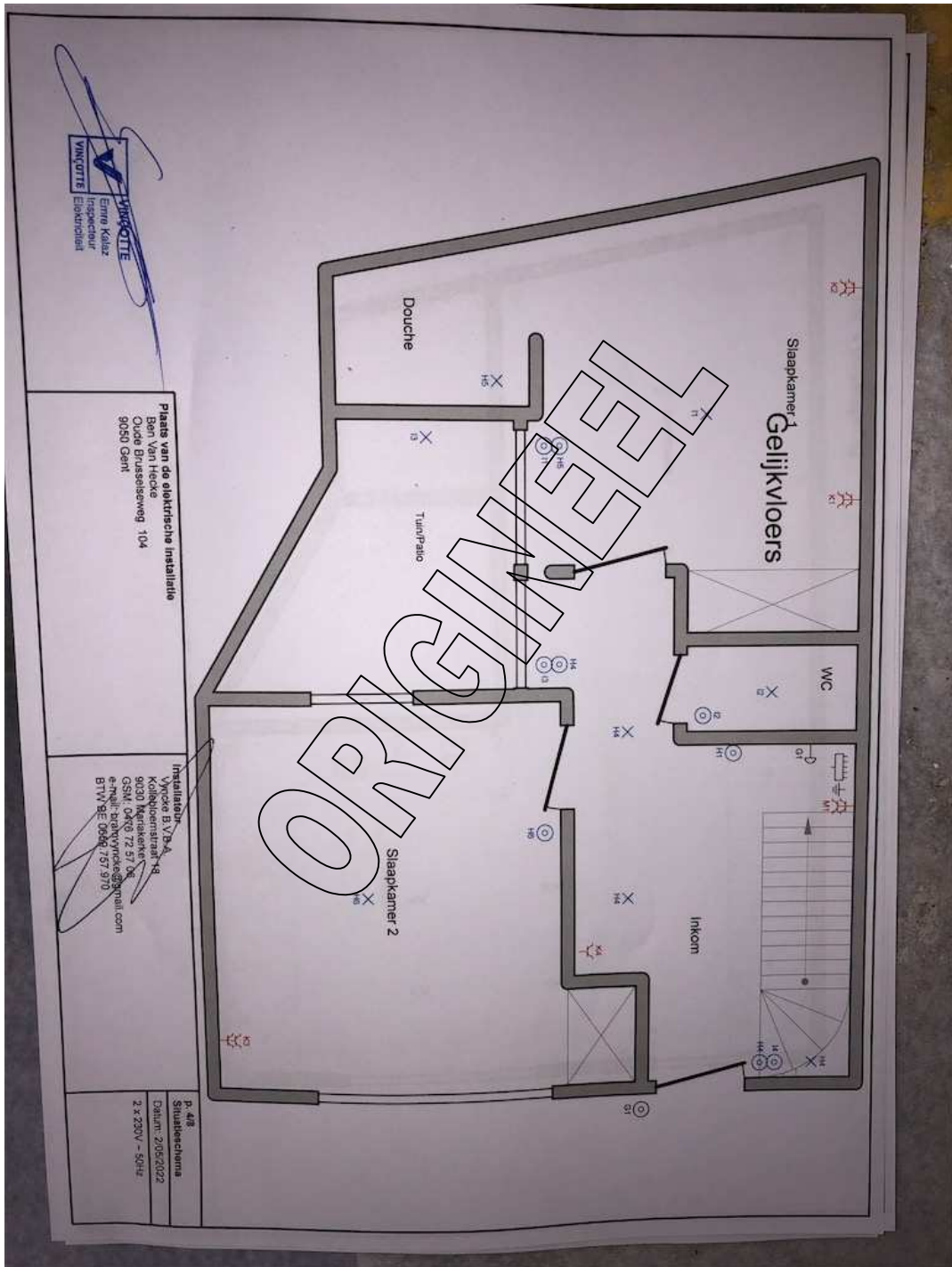
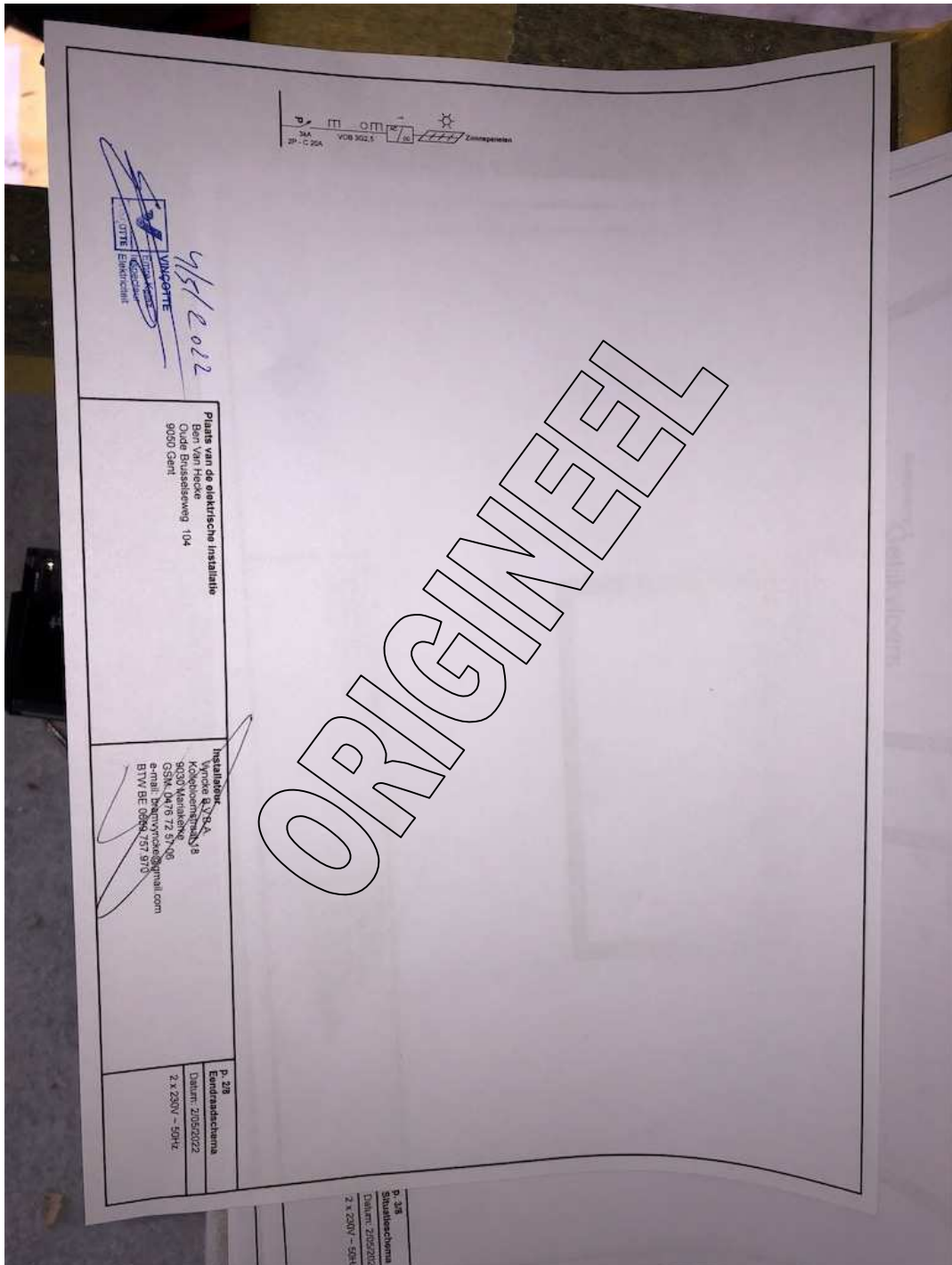

Foto van de eendraadschema's (2 / 2)

