

KEURINGSVERSLAG VAN ELEKTRISCHE INSTALLATIES OP LAAGSPANNING EN OP ZEER LAGE SPANNING (BOEK 1 – KB 03/10/2024) – ALGEMENE DIRECTIE ENERGIE - HUISHOUDELIJKE INSTALLATIE

Basis van het onderzoek: Controlebezoek van een oude huishoudelijke elektrische installatie van een wooneenheid bij verkoop volgens boek 1: Deel 8 hoofdst. 8.4. afd. 8.4.2

Bijkomende / afwijkende beschikking: Bestaande gedeelten van oude huishoudelijke elektrische installaties (Deel 8 hoofdstuk 8.2 afd. 8.2.1)

Ref:	Dossiernr: KEA2600860	Aanvrager: CertiPoint
Datum: 26/02/2026	Verslagnr: KV24070-JDG	Inspecteur: Jan De Geyter
Installatie	Eigenaar en/of beheerder	Verantwoordelijke werken
Huishoudelijke installatie Francisco Ferrerlaan 105 9000 Gent	Siegfried Vos van Marken Francisco Ferrerlaan 105 9000 Gent Tel: 0497/97.97.58	Onbekend
Bouwjaar van de initiële installatie (*) :	Vóór 1981	

(*) Volgens verklaring van de klant

De installatie voldoet NIET.

Een nieuw controlebezoek moet worden uitgevoerd, door een erkend organisme, om na te gaan of na de afloop van de termijn van 18 maanden, te rekenen vanaf de datum van de akte van verkoop, de inbreuken verdwenen zijn.

Algemene gegevens elektrische installatie

Gegevens verdeler

EAN: 541448820051043313	Bescherming aansluiting: 32 A	<input type="checkbox"/> Budgetmeter
kWh meter nr.: Isag1100713351	Meterstand dag: 2815 kWh	Meterstand nacht: 1981 kWh

Gegevens installatie

Ontworpen voor: 230V	Voedingsleiding hoofdbord: 2 x 6 mm ²	
Max nominale stroom: 32 A	Type voedingsleiding: VOB	Type aardelektrode: pen/baar

Beschrijving installatie

Algemene differentieelstroominrichting: 40 A / 300 mA	
Aantal schakelborden: 2	Aantal eindstroombanen: 7

Schakelbord 1: Bord boven teller	Schakelbord 2: bord CV ketel
1 x 20A - 2P - C	1 x 4A - 2P - C
2 x 16A - 2P - C	1 x 6A - 2P - C
2 x 10A - 2P - C	
Differentiaalschakelaar 30mA - 25 - 4P Type: A	

Controles

- | | | | |
|---|---|--|--|
| <input checked="" type="checkbox"/> Rechtstreekse aanraking | <input checked="" type="checkbox"/> Onrechtstreekse aanraking | <input checked="" type="checkbox"/> Montage | <input checked="" type="checkbox"/> Toestellen |
| <input checked="" type="checkbox"/> Materieel | <input checked="" type="checkbox"/> I>/doorsnede | <input type="checkbox"/> Schemas | <input type="checkbox"/> Controle foutlus |
| <input checked="" type="checkbox"/> Aardingscontinuïteit | <input checked="" type="checkbox"/> Test DSI | <input type="checkbox"/> Differentieelstroomrichting: was niet verzegeld | |

Metingen

- | | |
|---|--|
| <input checked="" type="checkbox"/> Aardingsweerstand: 9.16 Ohm | <input checked="" type="checkbox"/> Algemeen isolatieniveau: 0.22 MOhm bij 500 V |
|---|--|

Inbreuken

Inbreuken bestaande installatie

- A001: Eendraadsschema's, of indien nodig meerdraadsschema's, van de installatie zijn te voorzien. (3.1.2.1., 9.1.1, 9.1.2.)
- A002: Situatieplannen van de installatie zijn te voorzien. (3.1.2.1)
- B009: Deur en/of afschermplaat van het schakel- en/of verdeelbord (terug)plaatsen. (5.3.5.1)
- B018: De smeltzekeringhouders of houders van automatische schakelaars dienen voorzien te worden van kalibreerelementen. (5.3.5.5.a)
- B034: Het gebruik van contactdozen zonder kinderbeveiliging is niet toegestaan. (4.2.2.3/5.3.5.2)
- B035: De voedingsspanning is niet op elk schakel- of verdeelbord vermeld. (3.1.3.3)
- G004: Contactdo(o)s(zen): de aardingspen dient aangesloten te worden op de aarding van de installatie. (4.2.3.2)
- H012: Kabels van het type VTLmb, LMVVR, COAX, VVT en kabels van het type H05VVF en H07RN-F, gebruikt als geleiders, zijn verboden en dienen vervangen te worden door kabels van het type XVB. (5.2.1.2)
- I001: Schakelaars, contactdoos of aftakdoos herschikken en/of opnieuw bevestigen.
- I002: De verbindingen verwezenlijken in verbindingsof aftakdozen, aan de klemmen van schakelaars, in contactdozen, in plafonddozen van verlichtingstoestellen. (5.2.9.3)
- J004: Toestellen zonder bodem moeten bevestigd worden op aangepaste montageplaten (schakelaar, contactdoos, verlichtingstoestel,...). (4.3.3.5)
- L007: De beschermingsinrichtingen tegen overstroom moeten een minimum onderbrekingsvermogen van 3000 A hebben. (5.3.5.5.e)
- L015: Enkel smeltzekeringen of kleine vermogensschakelaars met pennen en kleine vermogensschakelaars zijn toegelaten voor de bescherming van de stroombanen. (5.3.5.5.a)

Opmerkingen

- W001 - De nominale spanning dient duidelijk vermeld te worden op een oordeelkundig gekozen plaats.
- W020 - Huis was gemeubeld op het moment van het controlebezoek.
- Schema's volgens nota 70 FOD Economie
- Controle enkel uitgevoerd op de zichtbaar en bereikbare delen.
- De klant/vertegenwoordiger verklaart dat de installatie na keuring opnieuw functioneel is.
- KEW 0005969: 30

Besluit

De installatie voldoet NIET.

Een nieuw controlebezoek moet worden uitgevoerd, door een erkend organisme, om na te gaan of na de afloop van de termijn van 18 maanden, te rekenen vanaf de datum van de akte van verkoop, de inbreuken verdwenen zijn.

Stappenplan voor een installatie die niet conform is

Stap 1

Dit verslag geeft de status van de elektrische installatie, zodat de koper van de installatie geïnformeerd is betreffende de te nemen maatregelen.

Stap 2

De koper heeft 18 maanden tijd na aktedatum om de vermelde inbreuken op te lossen. Als alle inbreuken zijn verholpen neem terug contact op met KEA of met uw keurder van KEA en maak een nieuwe afspraak, zo kunnen wij uw dossier opvolgen en vervolledigen.

Stap 3

De herkeuring moet uitgevoerd worden voor 18 maanden na aktedatum, bij KEA wordt volgende datum indicatief geregistreerd: 26/08/2027

Stap 4

KEA staat tot uw dienst voor alle noodzakelijke keuringen en staat u bij als er iets niet duidelijk is.

Bijlagen

1. Schema volgens nota 70 van FOD economie (5 pagina's)

1. De goede staat van onderhoud te verzekeren of te laten verzekeren;
2. De geschikte maatregelen te treffen zodat de voorschriften van dit Boek op ieder ogenblik worden nageleefd;
3. Het dossier van de elektrische installatie aan de nieuwe eigenaar, beheerder of uitbater over te maken;
4. Een kopie van het dossier van de elektrische installatie ter beschikking te stellen van de eventuele huurder;
5. Onmiddellijk de met het toezicht belaste ambtenaar van de Federale Overheidsdienst die Energie onder zijn bevoegdheid heeft in kennis te stellen van elk ongeval waarvan personen het slachtoffer zijn en dat rechtstreeks of onrechtstreeks te wijten is aan de aanwezigheid van elektrische installaties.

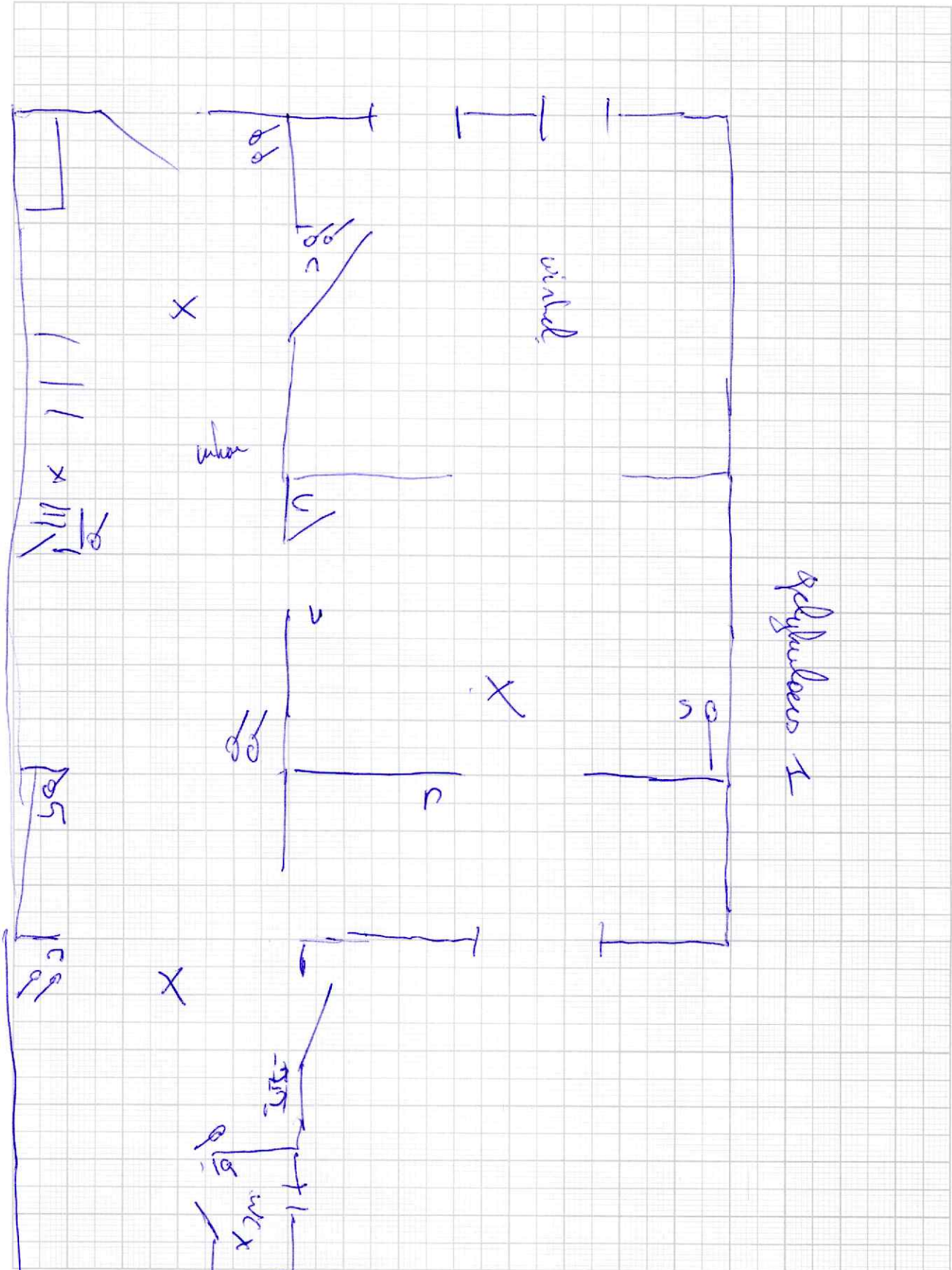

Disclaimer: Schema opgesteld volgens onderafdeling 8.4.2.2.d van het AREI. Het schema geeft enkel de toestand en de plaats van de zichtbare en bereikbare toestellen op het ogenblik van de inspectie. Er is geen noodzakelijk verband tussen de kringen op het eendraadsschema en de geplaatste toestellen in het installatieschema! Deze schema's vervangen in geen geval de verplichte eendraadsschema's en de installatieschema's zoals vereist volgens art. afdeling 3.1.2, afdeling 9.1.1 en afdeling 9.1.2 van het AREI.

Avertissement: Schéma établi suivant Sous-section 8.4.2.2 du RGIE. Le schéma montre seulement l'état et l'emplacement des appareils, visibles et accessible au moment de l'inspection. Il n'y a pas de lien nécessaire entre les circuits sur le schéma unifilaire et l'équipement installé dans le schéma d'installation. Ces schémas remplacent en aucun cas le schéma unifilaire et le schéma d'installation obligatoire tels que requis par Sous-section 3.1.2, Sous-section 9.1.1 et Sous-section 9.1.2 du RGIE.

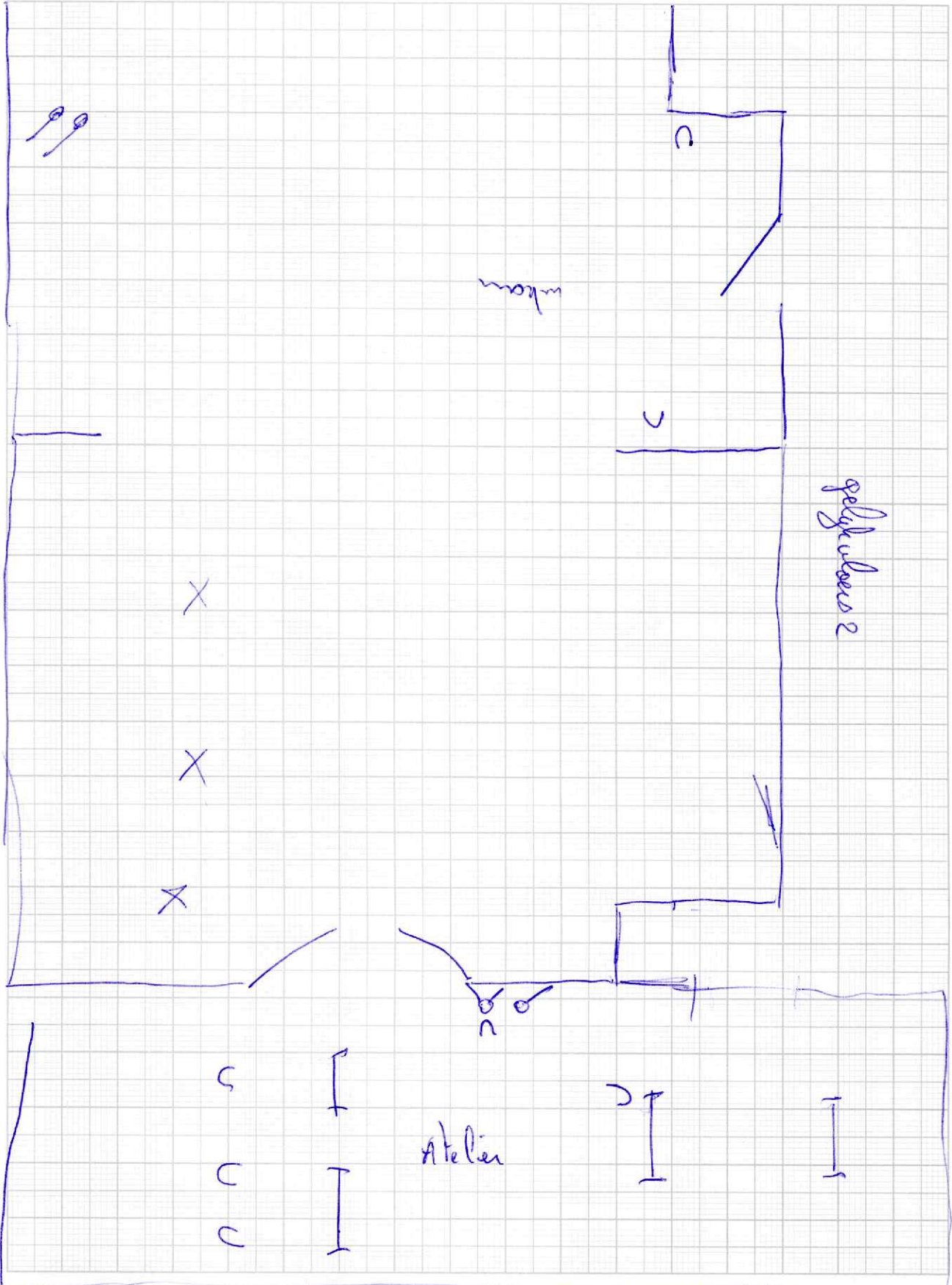

Disclaimer: Schema opgesteld volgens onderafdeling 8.4.2.2.d van het AREI. Het schema geeft enkel de toestand en de plaats van de zichtbare en bereikbare toestellen op het ogenblik van de inspectie. Er is geen noodzakelijk verband tussen de kringen op het eendraadsschema en de geplaatste toestellen in het installatieschema! Deze schema's vervangen in geen geval de verplichte eendraadsschema's en de installatieschema's zoals vereist volgens art. afdeling 3.1.2. afdeling 9.1.1 en afdeling 9.1.2 van het AREI.

Avertissement: Schéma établi suivant Sous-section 8.4.2.2 du RGIE. Le schéma montre seulement l'état et l'emplacement des appareils, visibles et accessible au moment de l'inspection. Il n'y a pas de lien nécessaire entre les circuits sur le schéma unifilaire et l'équipement dans le schéma d'installation. Ces schémas remplacent en aucun cas le schéma unifilaire et le schéma d'installation obligatoire.

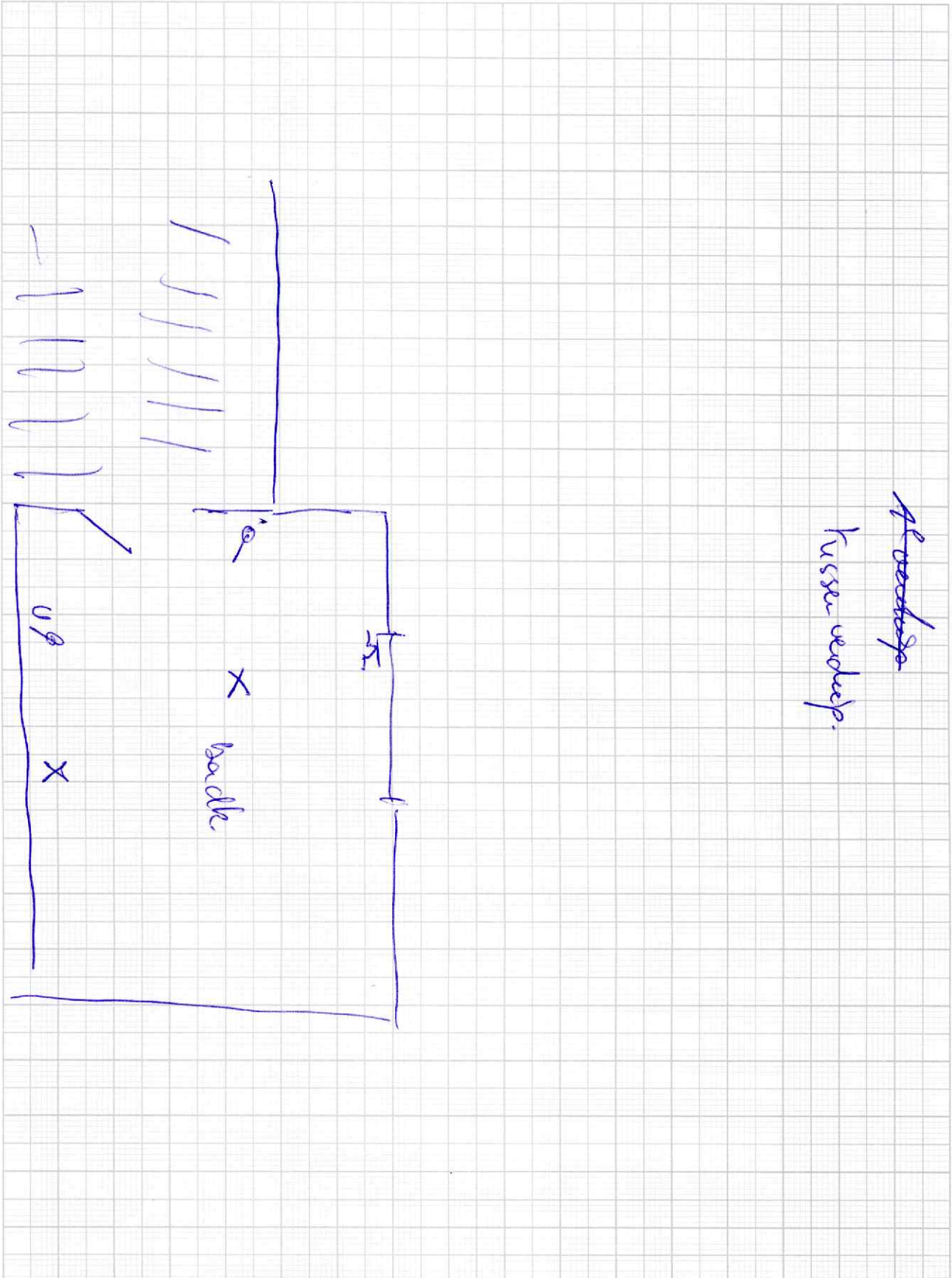

Disclaimer: Schema opgesteld volgens onderafdeling 8.4.2.2.d van het AREI. Het schema geeft enkel de toestand en de plaats van de zichtbare en bereikbare toestellen op het ogenblik van de inspectie. Er is geen noodzakelijk verband tussen de kringen op het eendraadsschema en de geplaatste toestellen in het installatieschema. Deze schema's vervangen in geen geval de verplichte eendraadsschema's en de installatieschema's zoals vereist volgens art. afdeling 3.1.2, afdeling 9.1.1 en afdeling 9.1.2 van het AREI.

Avertissement: Schéma établi suivant Sous-section 8.4.2.2 du RGIE. Le schéma montre seulement l'état et l'emplacement des appareils, visibles et accessible au moment de l'inspection. Il n'y a pas de lien nécessaire entre les circuits sur le schéma unifilaire et l'équipement installé sur le schéma d'installation. Ces schémas remplacent en aucun cas le schéma unifilaire et le schéma d'installation obligatoire. Digitaliserend door Jan De Geyter

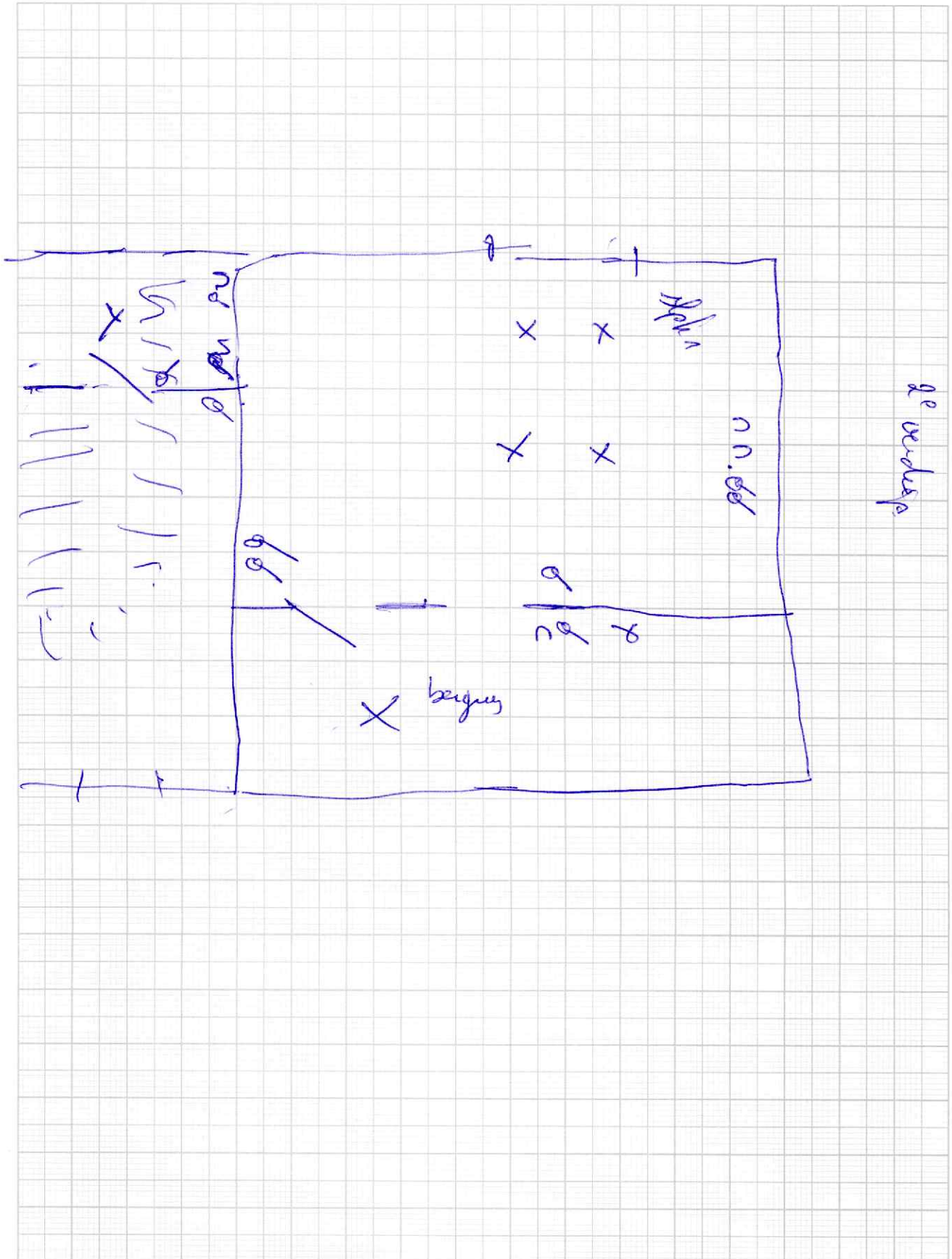

Disclaimer: Schema opgesteld volgens onderafdeling 8.4.2.2 d van het AREI. Het schema geeft enkel de toestand en de plaats van de zichtbare en bereikbare toestellen op het ogenblik van de inspectie. Er is geen noodzakelijk verband tussen de kringen op het eendraadsschema en de geïllustreerde toestellen in het installatieschema! Deze schema's vervangen in geen geval de verplichte eendraadsschema's en de installatieschema's zoals vereist volgens art. afdeling 3.1.2, afdeling 9.1.1 en afdeling 9.1.2 van het AREI.

Avertissement: Schéma établi suivant Sous-section 8.4.2.2 du RGIE. Le schéma montre seulement l'état et l'emplacement des appareils, visibles et accessible au moment de l'inspection. Il n'y pas de lien nécessaire entre les circuits sur le schéma unifilaire et l'équipement illustré dans le schéma d'installation. Ces schémas remplacent en aucun cas le schéma unifilaire et le schéma d'installation obligatoire. Ce document est établi par le technicien de la KEA, sous la supervision de l'inspecteur de la KEA.