

Rapport nr.: **3053465**

07/02/2007

Elekt. Mij. Klant Nr. :
Teller nr. :
Stand I :
Stand II :

VERDELER	PV nagezien
Naam	
Datum	
Handtekening	



Onafhankelijk Controle Bureau v.z.w.

VERSLAG VAN ONDERZOEK VAN EEN ELEKTRISCHE INSTALLATIE VOOR EEN ~~WERK OF TIJDELIJKE AANSLUITING~~ - DEFINITIEVE OF RESIDENTIELE AANSLUITING

Aard van onderzoek : gelijkvormigheidsonderzoek / ~~controle~~bezoek op basis van de interne procedure QPRO/ELE/001
volgens : AREI art. 270 / ~~ABEL art. 271~~ / ~~ABEL art. 276~~ /

Aanvulling verslag nr.
Aard installatie : Nieuwe / Uitbreiding / Wijziging / Voorlopig / Bestaande / Verzwaring / Spplitsing meter / Spanningswijziging
Type der lokalen : Woning
Plaats van onderzoek : Hofdijkstraat 37 9000 Gent
Eigendom van : Catherine Verhulder
Opdrachtgever : iekem
Installateur : Dennis Eddy
BTW : ID-kaart : Uitgereikt te : Datum :
Onderzoeker : R. Tieleman Datum van onderzoek : 15/02/2007

BESCHRIJVING

Dienstspanning : 1 x 230 V ~~3 x 230 V~~ ~~3 x 380 V + N~~ Max. Beveiliging : 40A Omschakelaar stand :
Hoofdbeveiliging : Zek : aut maat schakel Schak. : diff 2p 40A / 300 mA
Meter-bordverbinding : kabeltype : XVB aantal geleiders : 3 doorsnede : 10 mm²
Voedingsbekabeling : kabeltype : EVAUB aantal geleiders : 4 doorsnede : 10 mm²
~~Bovengronds net/ondergronds op bovengronds net/ondergronds net~~ - Wachtbuis : geplaatst/niet geplaatst - Isolatieplaat : aanwezig/niet aanwezig

Aardelektrode : Type : lus baren / pennen / horizontale geleiders Sectie : 16 mm² Spreidingswaarde : 14,6 Ω
Aantal borden : 1 Aantal eindstroombanen : 18 Algemene isolatieweerstand : 75 MΩ
Diff. schak. : algemene : 2p 40A / 300 mA bijkomende : 2p 40A / 300 mA

Beschrijving : zie schema's in bijlage

NOTA'S

Hoofdequipotentiale - bijkomende equipotentiale verbinding nog niet aangesloten.
Badkamer - gasleiding - waterleiding - CV ketel nog niet geplaatst.

Toestellen e verlichting nog niet geplaatst.

INBREUKEN

geen

KEURING GEZIEN
19/3/7 Y

BESLUIT

De installatie is conform ~~met~~ met het AREI.
De algemene differentieelschakelaar is verzegeld met een loodje met het teken OCB.
Het (de) eendraads- en situatieschema('s) werd(en) voor gezien getekend.
De installatie dient opnieuw gecontroleerd uiterlijk op : 15/02/2007 zoals voorzien door art. 271 van het AREI, alsook voor de ingebruikname van elke belangrijke wijziging of beduidende uitbreiding, uitgevoerd voor deze datum.
De installatie mag niet in dienst gesteld worden / niet indien zonder vermelding wordt voldaan aan de vastgestelde inbreuken en de gepaste maatregelen getroffen worden opdat de installatie geen gevaar vormt voor personen of goederen.

Ronny Tieleman 15/02/07 vr. de directeur, de onderzoeker OCB

PC 000-0162392-14
www.ocb.be
info@ocb.be

NOTA ONDERNEMINGEN : krachtens art. 838 1b v/h ARAB moet dit document ter kennis worden gebracht van het comité voor Veiligheid, Gezondheid en verfraaiing der Werkplaatsen, tijdens de eerstvolgende vergadering.
NOTA HUURDEKERS : Krachten het AREI bent U verplicht :
1) dit proces-verbaal te bezorgen in het dossier v.d. elektrische installatie;
2) elke wijziging aan de elektr. installatie te vermelden in het dossier;
3) onmiddellijk de minister van Economische Zaken directe elektrische energie in te lichten over elk ongeval aan personen overkomen en rechtstreeks of onrechtstreeks te wijzen aan de aanwezigheid van elektriciteit.

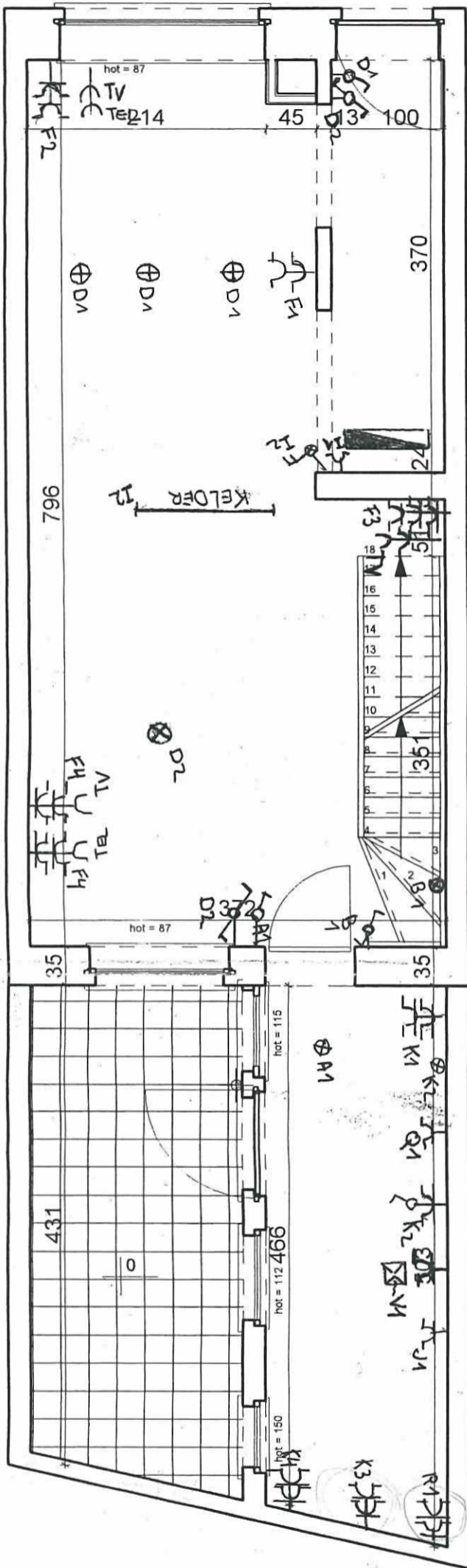

PLAN GELIJKVLOERS

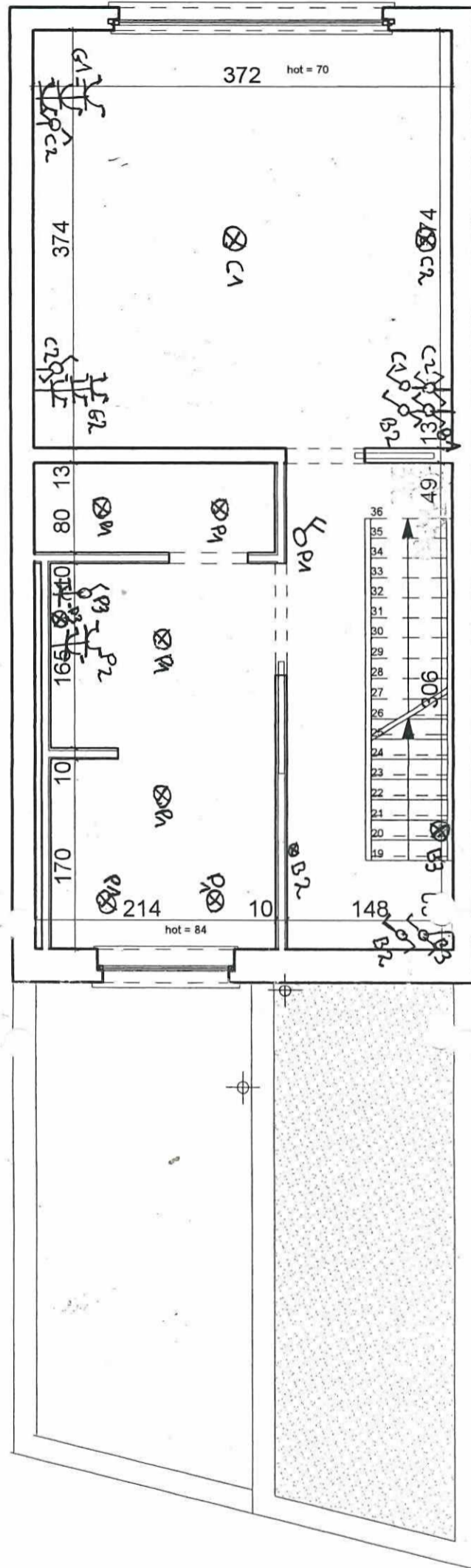

PLAN VERDIEPING 1

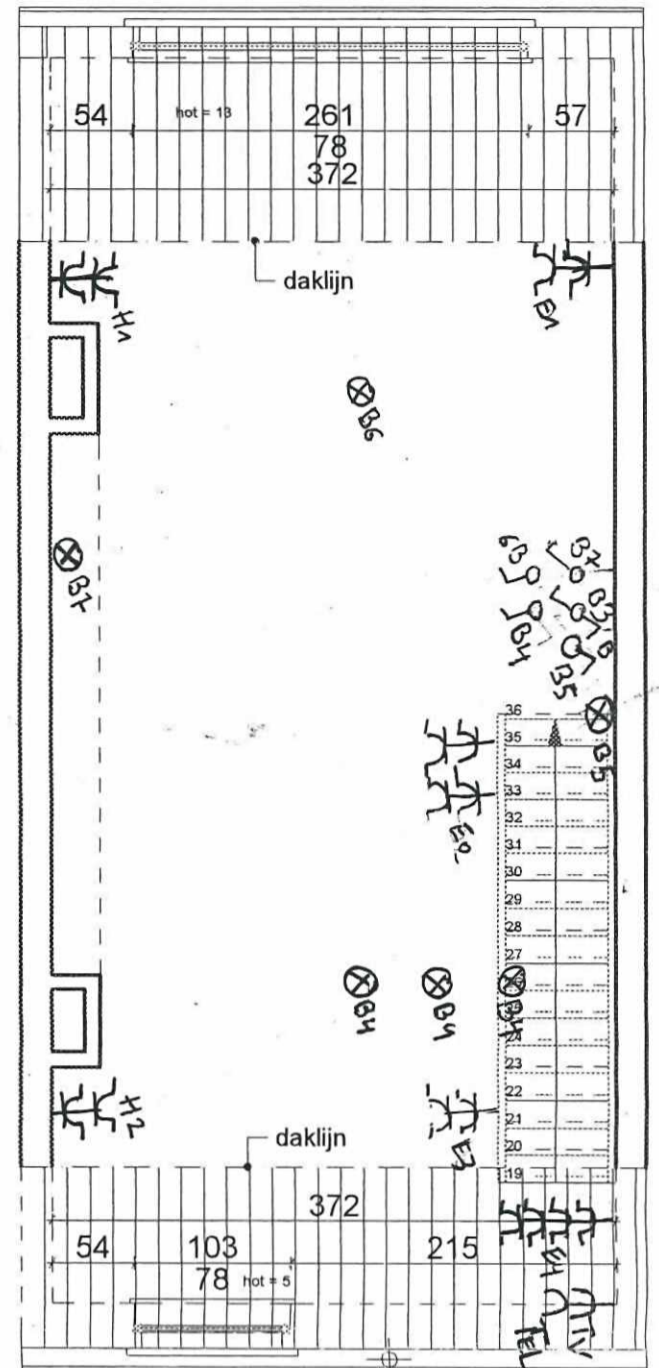

PLAN VERDIEPING 2

Dossier	05 07 - CVA Haverstraat 37 9000 Gent		
Titel	Verbouwen van een woning		
Fase	Uitvoering electriciteit		
Plan	Plan gelijkvloers, verdieping 1, verdieping 2	Versie	01-01
Schaal	1/50	Datum	18/03/2006
Opdrachtgever	Catherine Vanholder		

DENEEF EDDY
[Signature]

15/02/2007
Ronny Tielemans - Inspecteur OCB
Regio Oost- en West-Vlaanderen
GSM: 0496/29.00.18 - Fax: 054/50.02.31
E-mail: OCB326@telenet.be - www.ocb.be

PV 071021326/045

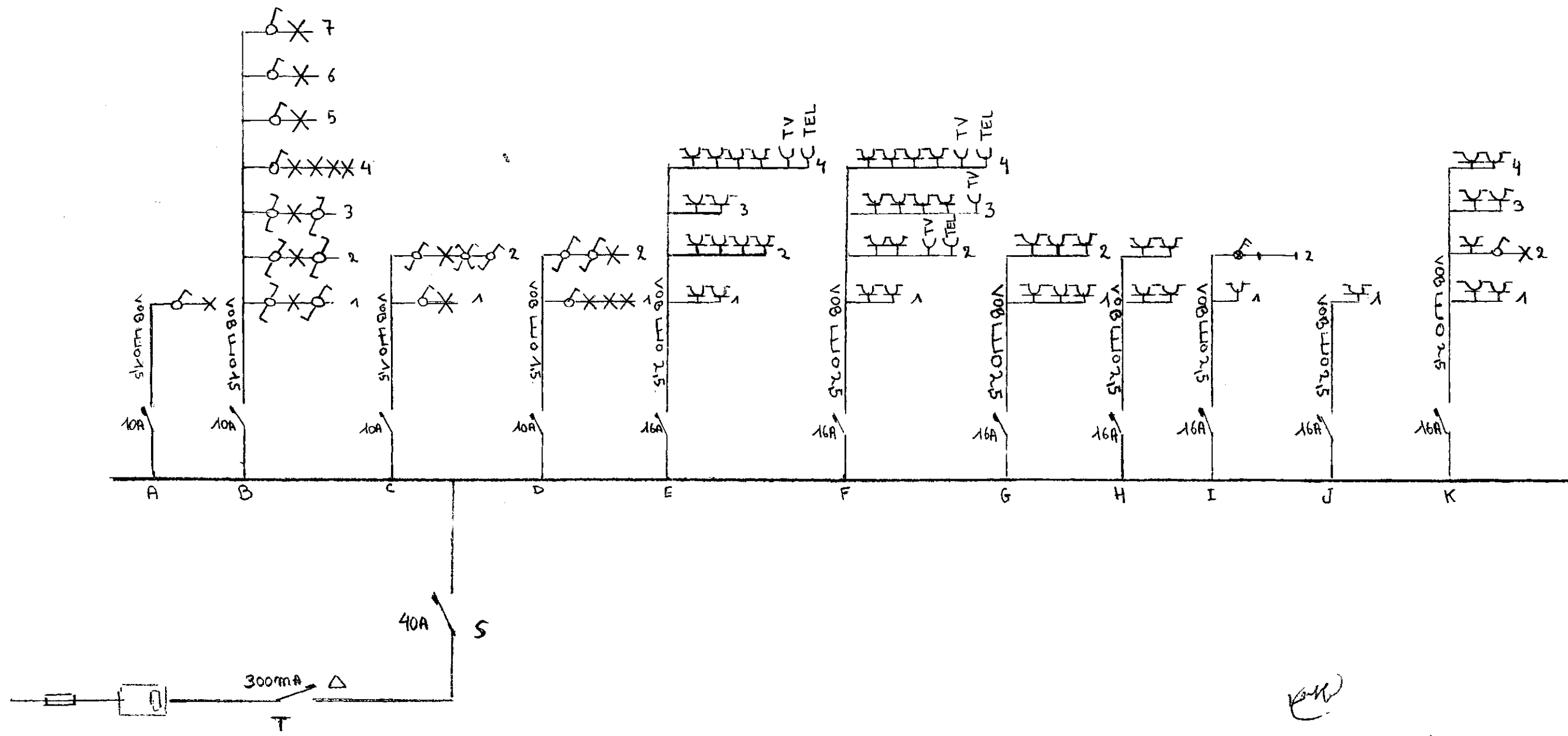

CW
 CATHERINE VAN HOLDER

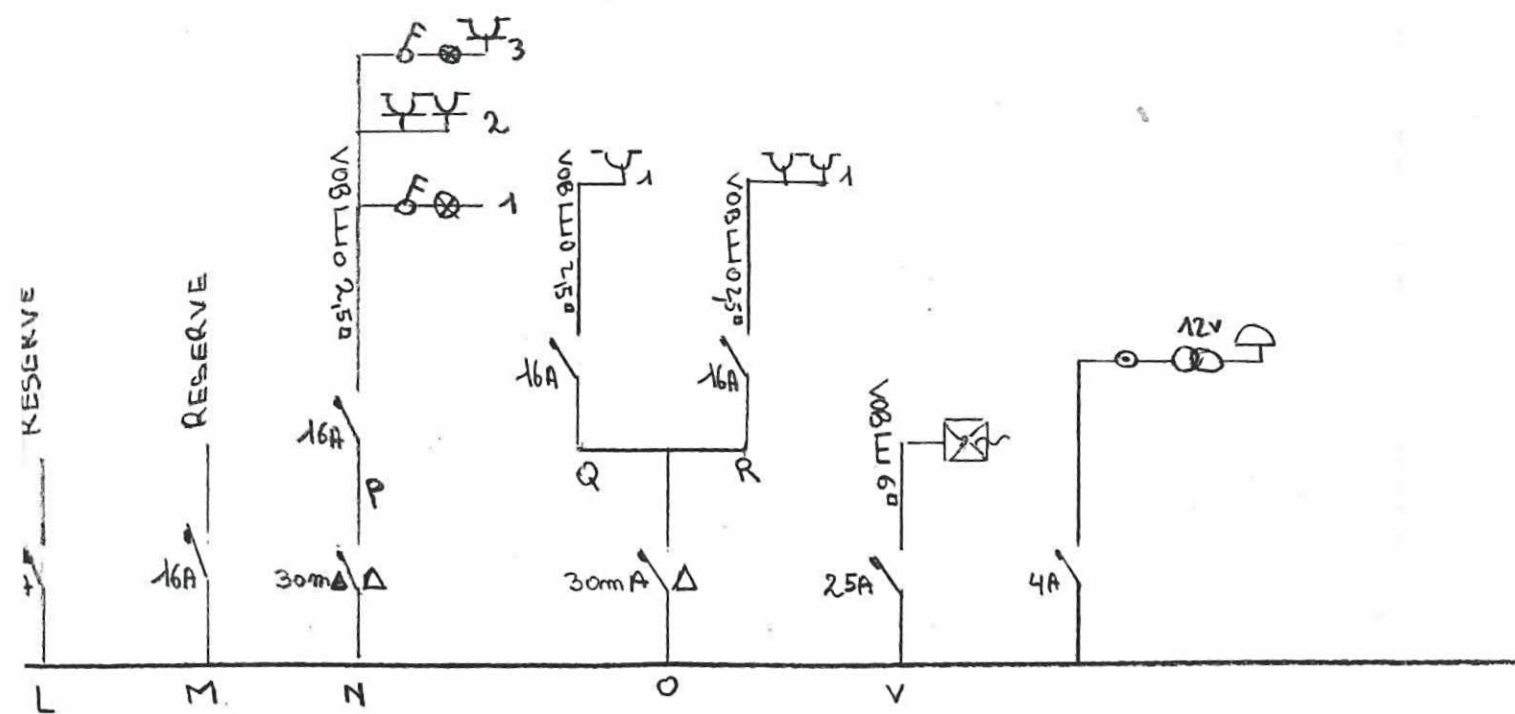

INGENIEUR EDDY
[Signature]

15/02/2007
 Tonny Tielemans - Inspecteur OCB
 Regio Oost- en West-Vlaanderen
 Tel: 0496/29.00.18 - Fax: 054/50.38.31
 E-mail: OCB326@telenet.be - www.ocb.be

PV 07/02/2007/045